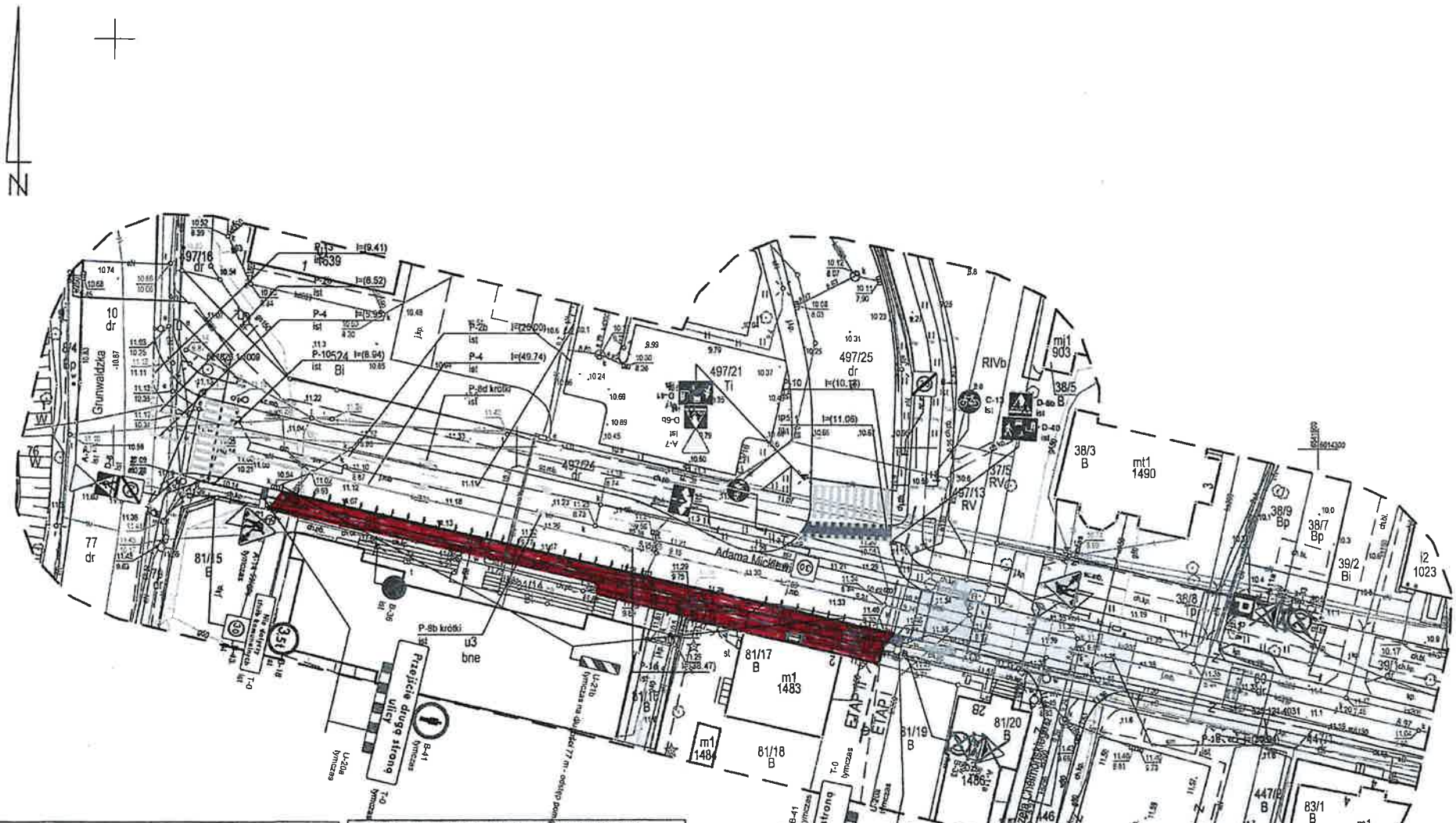

MAPA DO CELÓW PROJEKTOWYCH

Obiekt: PRUSZCZ GDAŃSKI ul.Mickiewicza dz. 80, 497/24, 38/8		Skala mapy 1:500 ID:GKIK-PODGIK.6640.1.4342.202
Województwo: pomorskie	Powiat: gdański	Gmina: Pruszcz Gdański
Jedn. ewid.: 220401_1, Miasto Pruszcz Gdański	Obręb ewid.: 220401_1.0012, Obręb 12	
Oznaczenie układu współrzędnych - prostokątnych płaskich: 2000/6 - wysokości: PL-EVRF2007-NH	Oznaczenie granic obszaru, który był przedmiotem aktualizacji: Niniejszą mapę, na podstawie pomiaru bezpośredniego oraz danych z baz danych: EGB, GESUT, BDOT500 opracował dn. 2021-08-07 pawdata Michał Krezymon	

Nazwa wykonawcy prac geodezyjnych:

Projekt MAPA
Usługi Geodezyjne
Michał Krezymon
ul. Zacisze 4/4D, 82-300 Elbląg
e-mail: geo@projektmapa.pl; tel. 792-427-905

Imię i nazwisko oraz numer uprawnień zawodowych kierownika prac geodezyjnych:

GEODETA
inż. Michał Krezymon
upr. nr 23202

Oświadczam, że operat techniczny zawierający rezultaty prac geodezyjnych w wyniku których powstał niniejszy dokument uzyskał pozytywny wynik weryfikacji. Jestem świadomy odpowiedzialności karnej za złożenie fałszywego oświadczenia.

Identyfikator zgłoszenia prac geodezyjnych	GKIK-PODGIK.6640.1.4342.2021
Organ służby geodezyjnej, który otrzymał zgłoszenie prac geodezyjnych	Starosta Gdański
Wykonawca prac geodezyjnych	Projekt MAPA Usługi Geodezyjne Michał Krezymon ul. Zacisze 4/4D, 82-300 Elbląg
Nr oraz data sporządzenia dokumentu zawierającego wynik pozytywnej weryfikacji	Protokół nr GKIK-PODGIK.6640.1.4342.2021_32483 z dn. 27-09-2021 r.
Imię i nazwisko oraz nr uprawnień zawodowych kierownika prac geodezyjnych	GEODETA Inż. Michał Krezymon upr. nr 23202
Dokument został uwierzytelniony kwalifikowanym podpisem elektronicznym. Kwalifikowany podpis elektroniczny ma taki sam skutek prawny jak podpis własnoręczny. Weryfikacji podpisu można dokonać za pomocą odpowiedniego oprogramowania	GEODETA Inż. Michał Krezymon upr. nr 23202 Dokument podpisany przez Michał Kamil Krezymon Data: 2021.09.29 15:44:57 CEST