

**LEGENDA:**

MIEJSCE INWESTYCJI

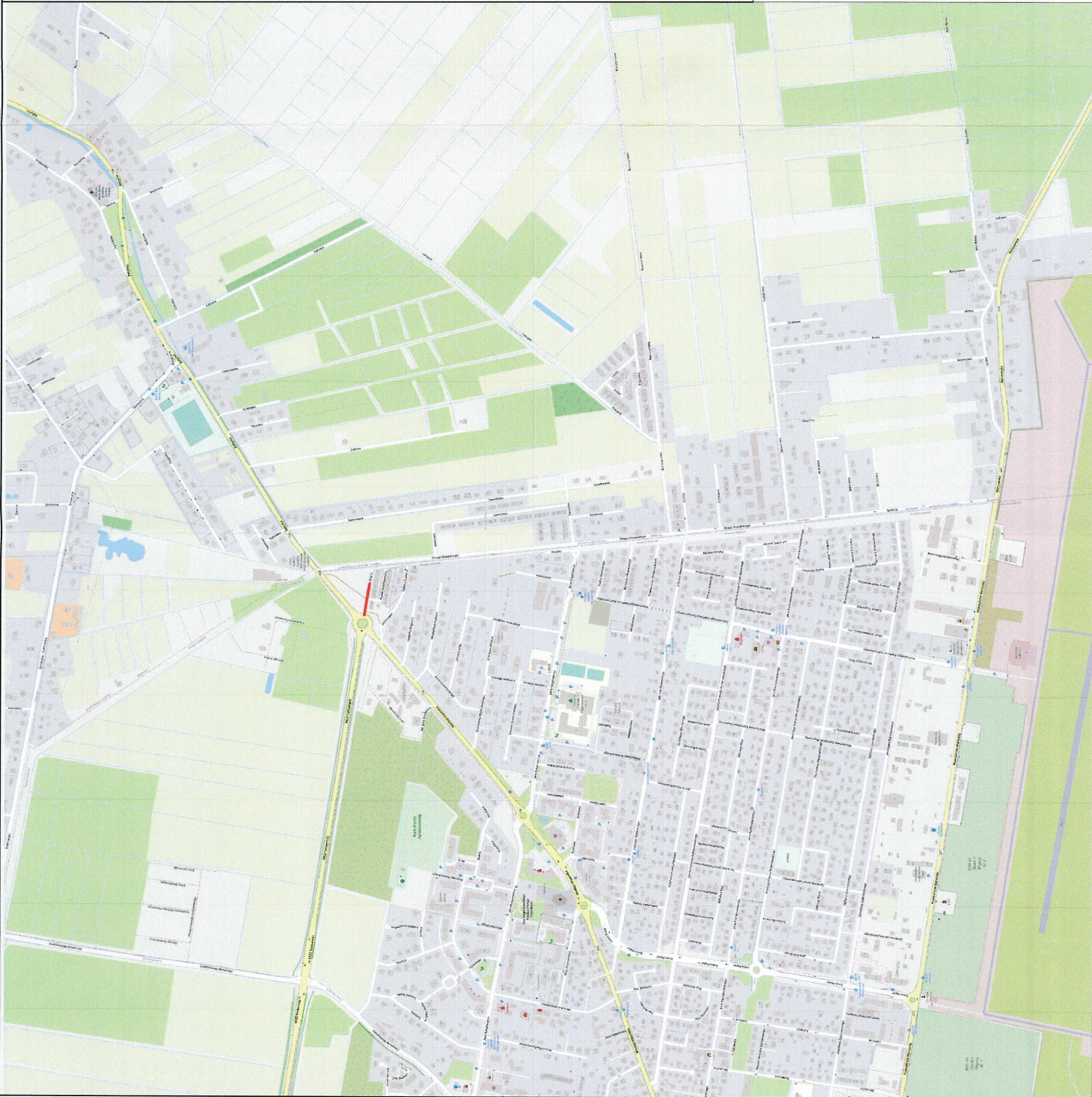

**STAROSTWO POWIATOWE**  
w Pruszczu Gdańskim  
ul. Wojska Polskiego 16  
83-000 Pruszcz Gdański



**CIVPRO Usługi Projektowo Pomiarowe**  
mgr inż. Maciej Potrzebowski  
80-174 Gdańsk, ul. Potęgowska 6/30  
maciej.potrzebowski@gmail.com, tel. 601-841-525

Załącznik	Budowa ulicy Deyny w Pruszczu Gdańskim	
Adres	Woj.: pomorskie Powiat: gdański Gmina: M. Pruszcz Gdański Miejsc: Pruszcz Gdański (Stadium projektu)	
Inwestor	Gmina M. Pruszcz Gdański, ul. Grunwaldzka 20, 83-000 Pruszcz Gdański	
Nazwa i adres terenu opracowania	Projekt Architektoniczno - Budowlany	
Typ i rysunek	Układ Drogowy	
Zespół projektowy	PLAN ORIENTACYJNY	
Projektował	inż. i nazwisko	tytuł uprawnień
Sprawił	mgr inż. Maciej POTRZEBOWSKI	POM0332/PWBD/15
	mgr inż. Łukasz KOTULSKI	POM0331/PWBD/15
		Data opracowania
		11/2022
		Rys nr:
		1
		Skala
		1:10 000